

Иновативни решения

Технологията е безполезна,
ако не превръща идеите в
стойност

За Сонита

Сонита Консулт е консултантска и ИТ компания, разработчик и внедрител на комплексни информационни системи за управление на бизнеса

- 32 години традиции в управленските системи и технологии
- 600+ компании вървяха с нас през всичките тези 32 години, други се присъединиха наскоро с обещаващо бъдеще да продължим да вървим заедно

SIO Продукти

Цялостни решения за управление на бизнеса, проектирани за организации, чиито нужди са надраснали капацитета на използвания софтуер

- **SioBI** Финанси, Счетоводство, Търговия, Дистрибуция, Активи, Бюджет, Консолидация, Високо технологична платформа за бизнес анализи
- **SioCloud** Облачна система за достъп до SioPro
- **eDoc.bg** Облачно базиран електронен обмен на документи
- **bCash** Управление на продажбите в търговски обекти

Sio BI

Интегрирано ERP решение, което обхваща всички аспекти на дейността на една или повече компании в единна база данни

Модули

- Финанси
- Счетоводство
- Покупки
- Продажби
- Поръчки покупки
- Поръчки продажби
- Търговия
- Дълготрайни активи
- Склад
- Материални запаси
- Каса
- Банка
- Бюджет
- Консолидация

Sio BI

Интегрирано ERP решение с вградени инструменти за бизнес анализи (BI) и оптимизирани процеси на одобрение (Approval Workflow)

Approval Workflow

- **Скорост** - Ускорете вземането на решения и намалете забавянията и зависимостите при одобрение
- **Точност** - Минимизирайте грешките и осигурете съответствие със стандартизираните процеси на одобрение
- **Видимост** - Получете информация в реално време за напредъка на одобрението

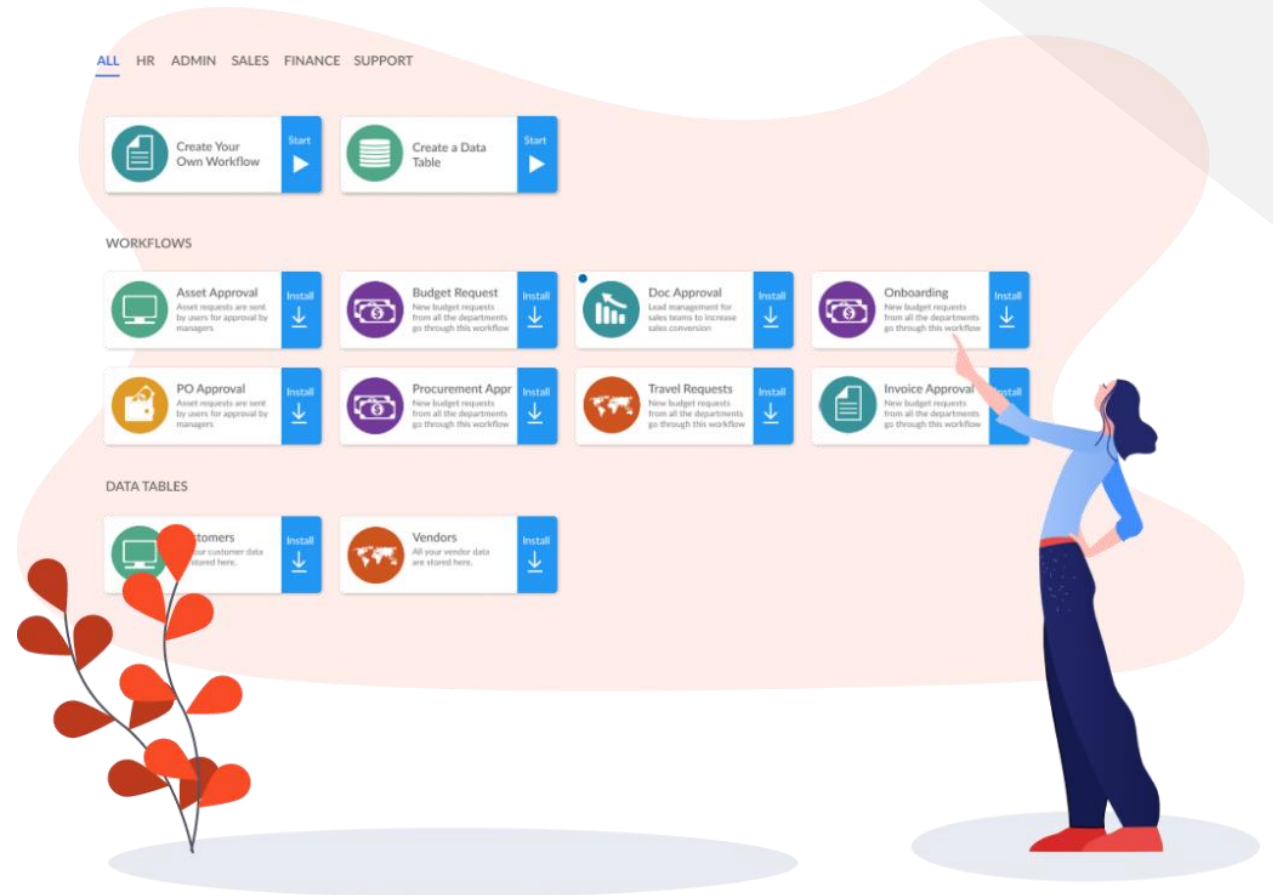

Sio BI

Интегрирано ERP решение с оптимизирани процеси на одобрение (Approval Workflow) и Разделяне на задълженията Segregation of Duties (SoD)

Segregation of Duties

- Разделянето на задълженията (SoD) е вътрешен контрол, предназначен да предотвратява грешки и измами, като гарантира, че поне две лица са отговорни за отделните части за всяка задача.
- Идеята е да се възложат различни части от задача или транзакция на различни хора, за да се попречи на което и да е лице да придобие едноличен или прекомерен контрол

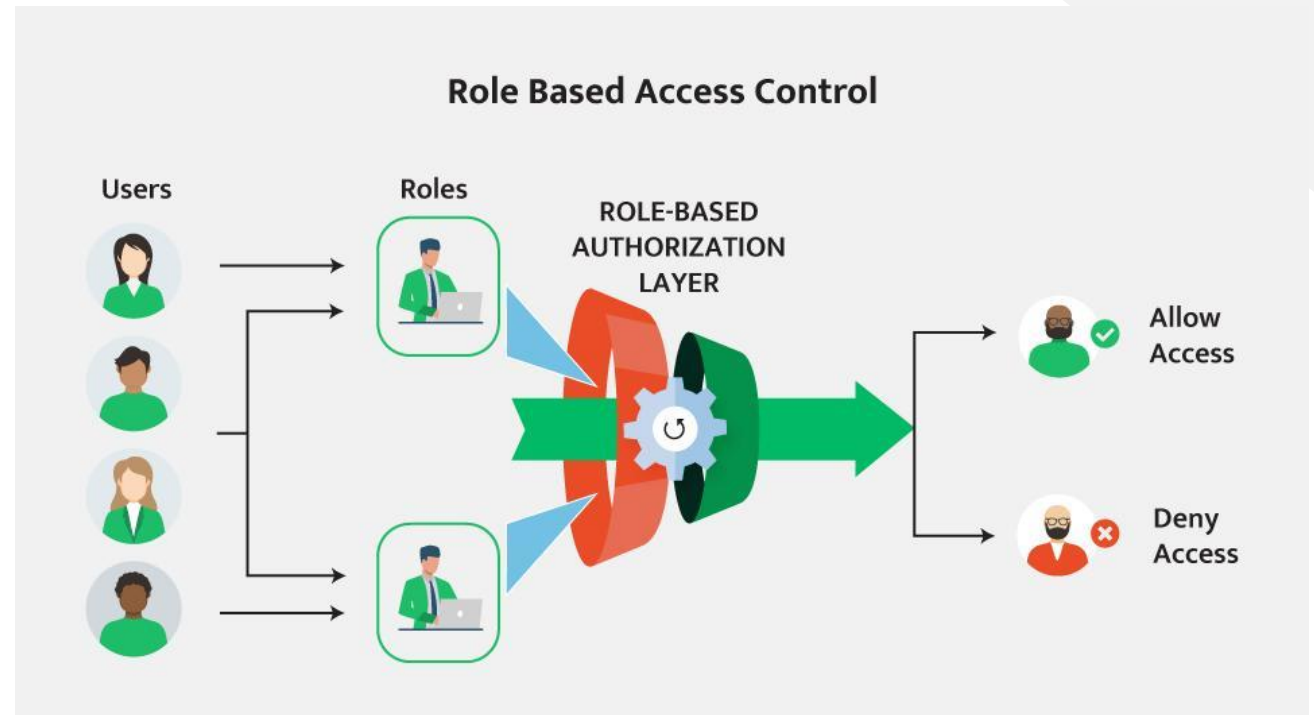

Sio BI

Изгледът Backstage

- Изгледът Backstage е функция, предоставяща достъп до различни настройки за управление на документи и процеси.
- Той служи като център, където можете да изпълнявате задачи като работа с документи и отчети.
- Достъп до програмни опции и настройки за персонализиране.

Task Card	Sub-task / Status
Артикули	Артикули за одобрение 1
Банкови Пакетни Плащания	Незавършени документи 3 Неизпратени документи 1
Документи Покупки	Документи за одобрение 1 Незавършени документи 4
Документи Продажби	Незавършени документи 4
Изписване	Незавършени документи 1
Обекти	Незавършени обекти 1
Описание Активи	Активи за одобрение 1 Незавършени активи 8
Поделения Клиенти	Незавършени поделения 3
Проекти	Проекти за одобрение 1 Незавършени проекти 1
Счетоводни Операции	Документи за одобрение 14 Незавършени документи 8
Фактуриране Продажби	Незавършени документи 1

Sio BI

Шаблони Backstage

- Най-често търсените справки в SioBIq предоставени чрез платформата за бизнес анализи, директно готови за употреба
- Независимо дали управлявате бюджета на офиса на малък бизнес или трябва да проследявате разходите на множество фирми, използването на шаблон улеснява организирането на дейността
- Спестете време в подготовката на отчети и захранването им с данни, използвайки готовите шаблони
- Възможност за свързване с допълнителни източници на данни и представяне на комбинирани показатели

Команди	Шаблини	Задачи	Настройки	Help
Dashboard	Dashboard	Dashboard	Dashboard	Dashboard
Aged accounts payable	Задължения Доставчици Общо	Суми за зареждане по ad account-за търговци	Дневни продажби PP	Вземания Клиенти Httpool BG
SPB 5 БНБ	Historical agings AR	Aged accounts receivable	Фактуриран Фейсбук за елиминирание от SF	Предплатени клиенти
Клиенти по аванси	LOC TB	Закъснения при плащане	Издадени кредитни линии META	Справка Артикули Покупки 15
Справка БНБ внос - new	Справка Документи Продажби	СПБ 11	Справка БНБ внос	Справка БНБ внос
Справка БНБ износ	Салдо 499003	Хронологичен Регистър Салда	Справка БНБ внос	Географско разпределение клиенти

SIO Business Intelligence

Платформа за бизнес анализи

SioBI е набор от решения за бизнес анализи за извличане, анализиране и трансформиране на данни в полезни бизнес решения.

SioBI е правилният инструмент за бизнеса, защото предоставя гъвкаво, интерактивно и напълно персонализирано потребителско изживяване, което е оптимизирано за потребление и анализ на данни в реално време.

Той се доставя с 150+ интерактивни UI елемента и ви позволява да внедрявате персонализирани елементи.

■ Продукт 1 ■ Продукт 2 ■ Продукт 3 ■ Продукт 4

SIO BI

Платформа за бизнес анализи

- SioBI е набор от решения за бизнес анализи за извличане, анализиране и трансформиране на данни в полезни бизнес прозрения
 - Съветник за източник на данни в реално време
 - Дизайнер на табла в реално време
 - Агрегирани данни
 - Различни платформи
 - Теми, стилове и оцветяване
 - Персонализиране

SIO BI

Интерактивни табла с данни

- Вземания от клиенти с възрастов анализ
 - Филтър по група клиенти
 - Информация по тримесечия
 - Информация по години
 - Поръчки Продажби
 - топ N клиента по просрочие на вземанията

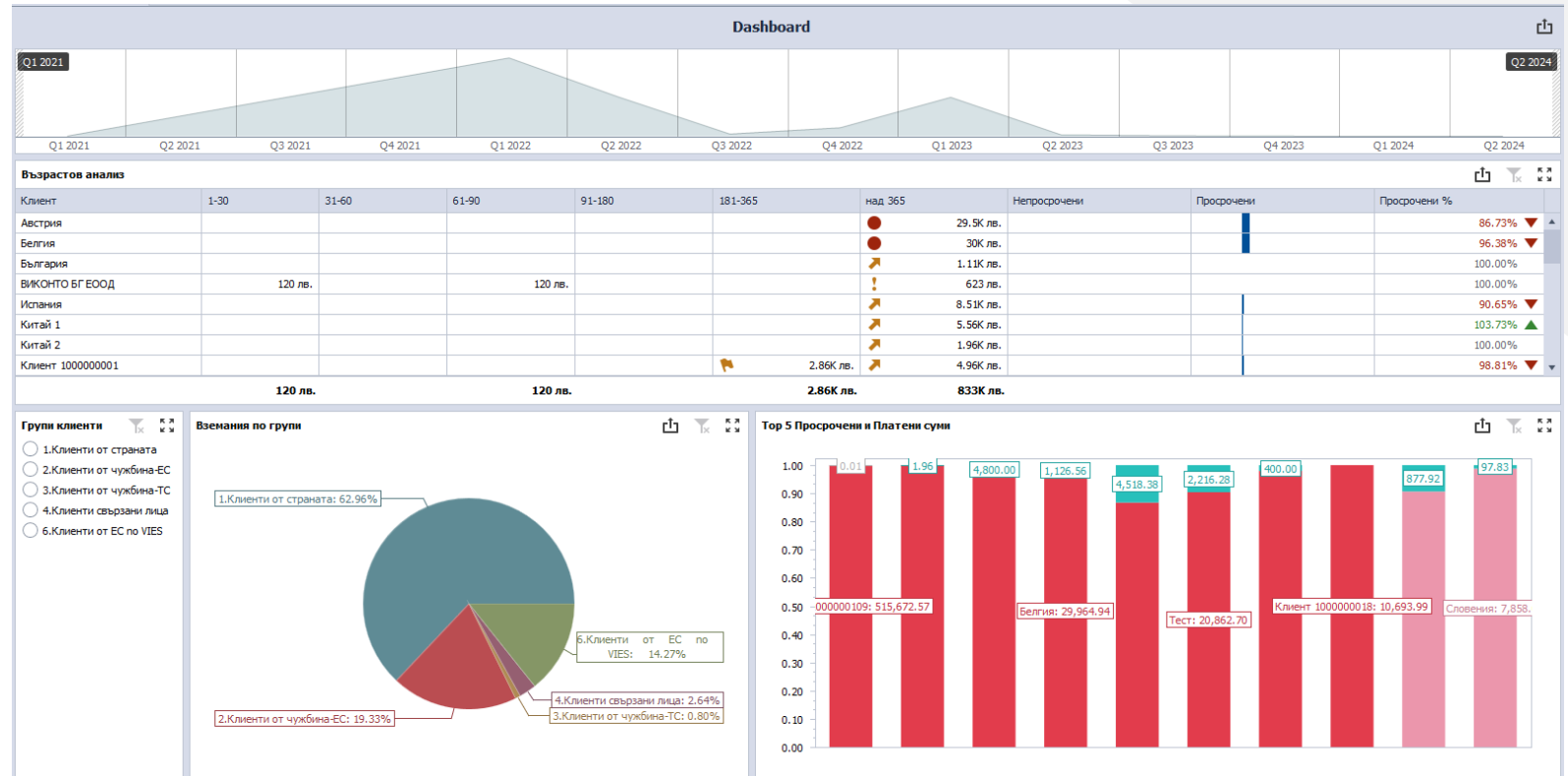

SIO BI

Интерактивни табла с данни

- Обобщена информация
 - Приходи
 - Разходи
 - По тримесечия
 - По години
 - Разбивки по пера
 - Визуализация на марж
 - Избор на период

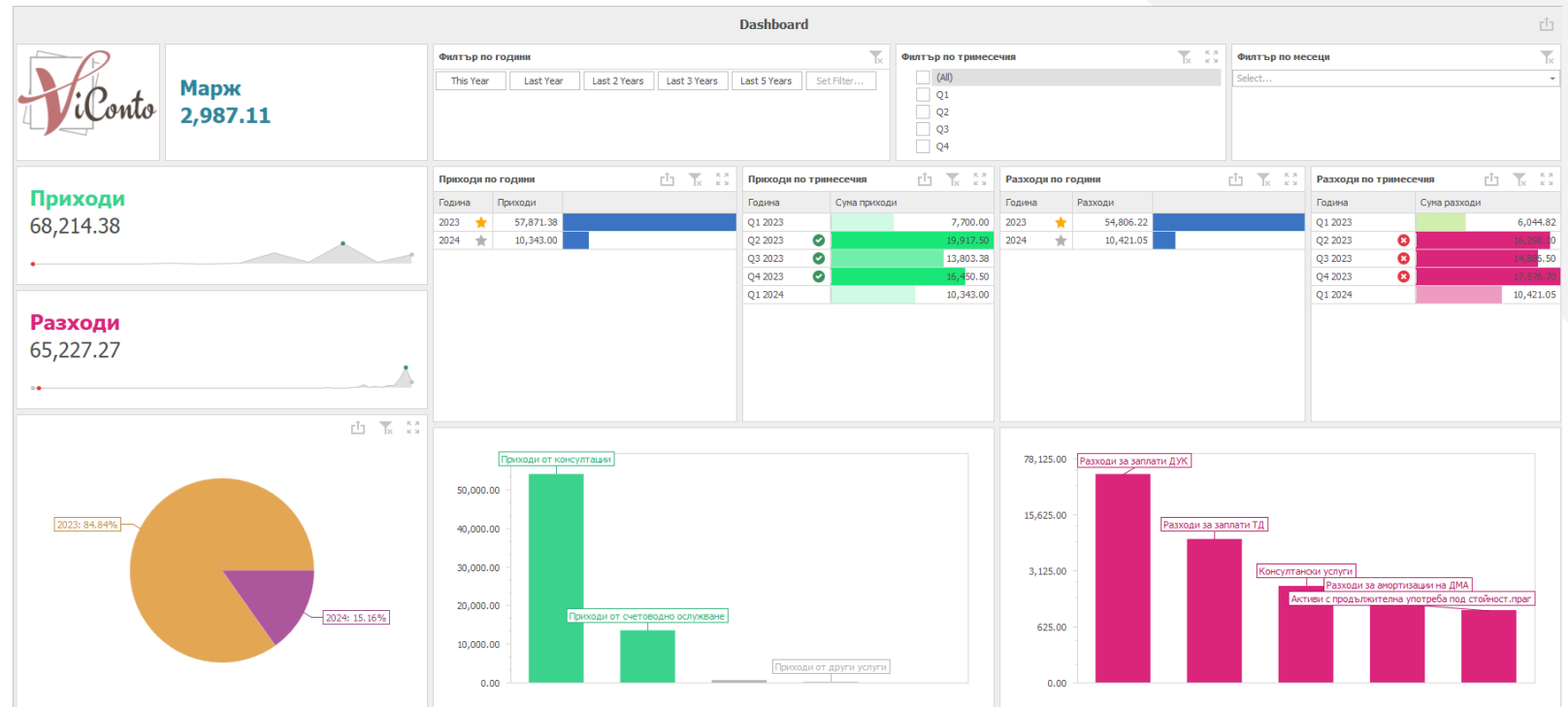

SIO BI

Pivot табла с данни

- Обобщена информация

- Приходи
- По сделки
- По тримесечия
- По години
- Разбивки по валути
- Визуализация на марж
- Избор на период

Име Сделка	Валута	Сума Сделка BGN	Сума ДДС BGN	Сума BGN	Сума Сделка Валута	Сума ДДС Валута	Сума Валута
Облагаеми доставки - 20% ДДС	CZK	1,297.60	259.71	1,557.31	16,590.00	3,360.00	19,950.00
	EUR	17,245.44	3,448.51	20,693.95	8,817.73	1,762.93	10,580.66
	HUF	1,835.85	366.95	2,202.80	362,938.00	72,648.00	435,586.00
	PLN	29,776.69	5,955.78	35,732.47	65,894.26	13,175.40	79,069.66
	RON	231,613.23	46,323.45	277,936.68	589,055.96	117,788.27	706,844.23
Облагаеми доставки - 20% ДДС Total		9,147,005.86	1,829,484.14	10,976,490.	1,043,295.95	208,734.60	1,252,030.55
▼ Облагане по маржа - чл. 143 ЗДДС България	BGN	1,231,069.43	0.00	1,231,069.4	0.00	0.00	0.00
	CZK	357,455.16	0.00	357,455.16	4,596,551.00	0.00	4,596,551.00
	EUR	659,791.56	0.00	659,791.56	337,346.01	0.00	337,346.01
	HUF	413,211.44	0.00	413,211.44	82,172,913.00	0.00	82,172,913.00
	PLN	161,916.43	0.00	161,916.43	358,077.30	0.00	358,077.30
	RON	1,214,227.47	0.00	1,214,227.4	3,087,807.70	0.00	3,087,807.70
Облагане по маржа - чл. 143 ЗДДС България Total		4,037,671.49	0.00	4,037,671.4	90,552,695.01	0.00	90,552,695.01
▼ Продажби режим в съюза - Австрия	EUR	15,526.51	3,106.86	18,633.37	7,938.56	1,588.01	9,526.57
▼ Продажби режим в съюза - Германия	EUR	58,048.01	11,038.27	69,086.28	29,678.49	5,642.74	35,321.23
▼ Продажби режим в съюза - Гърция	EUR	1,631,022.79	391,425.48	2,022,448.2	833,953.38	200,108.71	1,034,062.09
▼ Продажби режим в съюза - Полша	PLN	651,319.38	149,797.31	801,116.69	1,440,157.10	331,227.71	1,771,384.81
▼ Продажби режим в съюза - Румъния	RON	5,178,686.96	984,018.87	6,162,705.8	13,169,275.16	2,502,181.12	15,671,456.28

SIO BI

Интерактивни табла с данни

- Обобщена информация
 - Приходи
 - По сделки
 - По тримесечия
 - По години
 - Разбивки по групи
 - Визуализация по региони
 - Избор на период

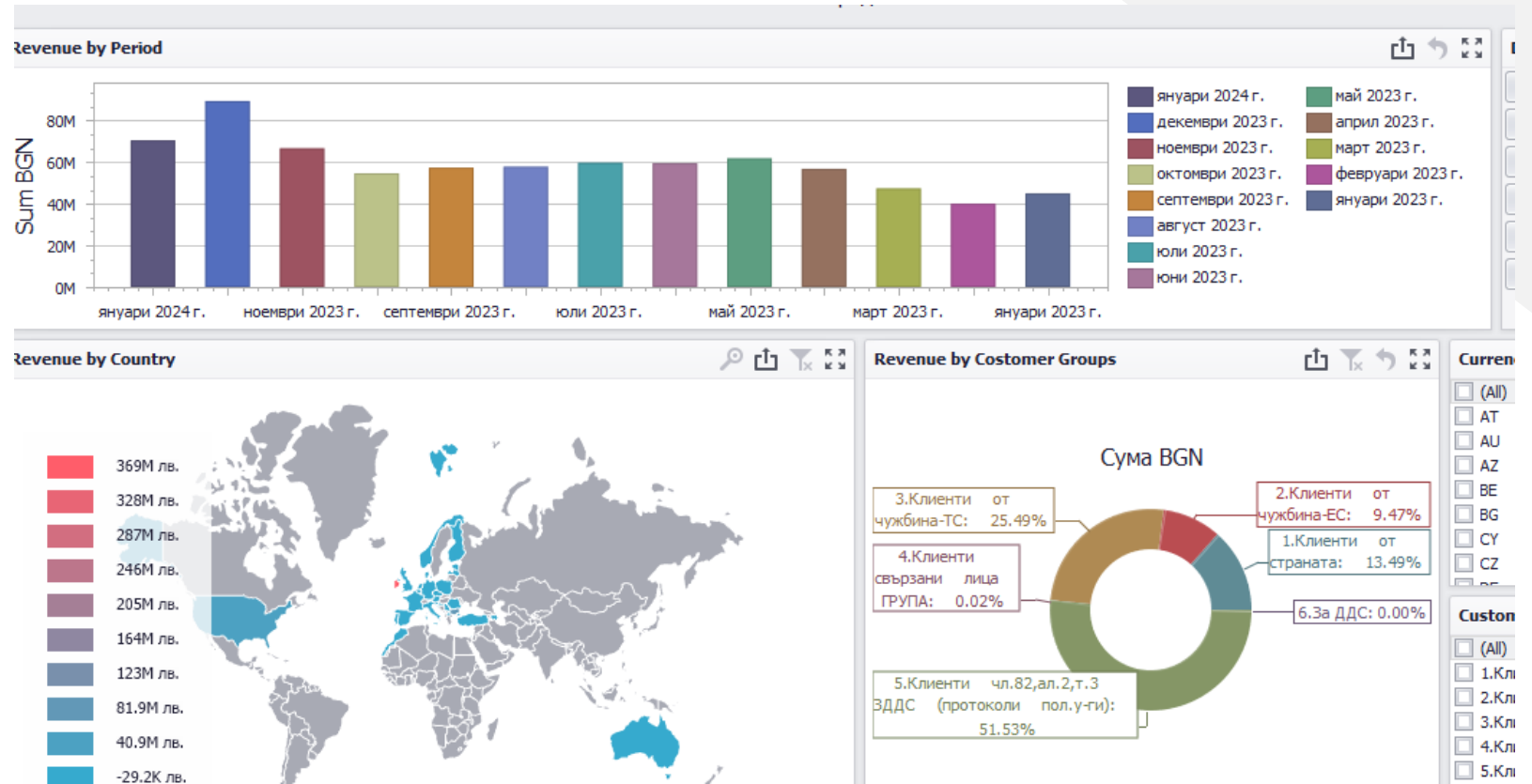

SIO BI

Управление на бюджет

- Организирайте управлението на бюджета си по разходни центрове и проследявайте плащанията и разходите спрямо тях в реално време
- Проследявайте в реално време всички бизнес разходи и транзакции.

Приходи										
	януари 2024 г.				февруари 2024 г.				март 2024 г.	
	Бюджетна Сума (Sum)	Действителна Сума (Sum)	Разлика (Sum)	Процент (Sum)	Бюджетна Сума (Sum)	Действителна Сума (Sum)	Разлика (Sum)	Процент (Sum)	Бюджетна Сума (Sum)	
> 7011	2171928.64	2306196.95	134268.31	-19757.12%	1893467.79	1984094.09	90626.30	-19944.03%	2104977.36	
> 7012	567647.06	322203.38	-245443.68	-14610.99%	465938.37	409701.74	-56236.63	-11742.89%	719547.14	
> 7013	221438.50	192668.84	-28769.66	-1299.22%	192202.04	192668.84	466.80	24.29%	191085.75	
> 7014	4014323.11	5592748.38	1578425.27	-11148.65%	3323571.56	5120911.79	1797340.23	-8983.53%	3883157.93	
> 7015	3702803.72	3825787.31	122983.59	-251.82%	3237431.18	3475589.72	238158.54	1524.89%	3613691.49	
> 7016	86999.29	92770.13	5770.84	663.32%	78425.61	78762.02	336.41	42.90%	88148.72	

Разходи										
	януари 2024 г.				февруари 2024 г.				март 2024 г.	
	Бюджетна Сума (Sum)	Действителна Сума (Sum)	Разлика (Sum)	Процент (Sum)	Бюджетна Сума (Sum)	Действителна Сума (Sum)	Разлика (Sum)	Процент (Sum)	Бюджетна Сума (Sum)	
> 60110101	1267.47	497.84	-769.63	-39556.82%	1267.47	925.07	-342.40	-489861.41%	1267.47	
> 60110102	226.55	135.56	-90.99	-51693.06%	226.56	0.00	-226.56	-200000.00%	226.56	
> 60110103	17.48	10.31	-7.17	-107891.57%	17.48	0.00	-17.48	-170000.00%	17.48	
> 60110104	51.66	0.00	-51.66	-100000.00%	51.66	0.00	-51.66	-100000.00%	51.66	
> 60110201	2128.29	12976.55	10848.26	-487687.08%	2128.29	12983.13	10854.84	1529863.69%	2128.29	
> 60110202	8739.98	182.07	-8557.91	-134544.97%	8739.98	107.87	-8632.11	-139084.75%	8739.98	
> 60110203	3025.00	3542.00	517.00	-21664.00%	2575.00	11592.14	9017.14	62417.12%	3025.00	
> 60110204	15000.00	786.69	-14213.31	-19213.31%	15099.98	0.00	-15099.98	-30000.00%	15000.00	
> 60110205										
> 60110206										

SIO BI

Финансова Консолидация

- Напълно автоматизирана процедура във всички стъпки на консолидация
- Чуждестранни и групови валути
- Консолидирани отчети за паричните потоци
- Мултивалутно конвертиране
- Лесна поддръжка на структури, сметкоплан и основни данни
- Пълна интеграция на данни в рамките на един модел на данни

SIO BI

Управление на масиви от данни

- Обработка на големи масиви данни с милиони записи, посредством високо технологични графични инструменти
- Визуализация на източника на данни от всяка справка.

Drag a column header here to group by that column

	01 Пореден номер	02 Клон	03 Вид на докумен...	04 Номер на документа	05 Дата на документа	06 Идентиф... номер на контраге...	07 Име на контр...	08 Вид на стока...	09 Общ размер на ДО за облаг... с ДДС	10 Всичко начис... ДДС	11 ДО със ставка 20% в стран...	Н Д к
1,002,639	1002639	0	01	9300019912	20.5.2024 г.	205653417	Азалия 8 ЕО	ПРОДАЖБИ		6.16	1.23	6.16
1,002,640	1002640	0	01	9300019913	20.5.2024 г.	205653417	Азалия 8 ЕО	ПРОДАЖБИ		6.16	1.23	6.16
1,002,641	1002641	0	01	9300019914	20.5.2024 г.	205653417	Азалия 8 ЕО	ПРОДАЖБИ		6.16	1.23	6.16
1,002,642	1002642	0	01	9300019915	20.5.2024 г.	206110021	Дженуини Е	ПРОДАЖБИ		1.66	0.33	1.66
1,002,643	1002643	0	01	9300019916	20.5.2024 г.	RO40318217	РЕГРОУП СЛ	ПРОДАЖБИ		8.09	0.00	0.00
1,002,644	1002644	0	01	9400010457	20.5.2024 г.	202984906	ВСГ ВИЖЪН	ПРОДАЖБИ		0.00	0.00	0.00
1,002,645	1002645	0	01	9400010458	20.5.2024 г.	205164333	Моденто ЕО	ПРОДАЖБИ		0.00	0.00	0.00
1,002,646	1002646	0	01	9400010459	20.5.2024 г.	BG205423796	ВИКТОРИЯ -	ПРОДАЖБИ		0.00	0.00	0.00
1,002,647	1002647	0	01	9400010460	20.5.2024 г.	206886509	ЛЕШ СТОР Е	ПРОДАЖБИ		0.00	0.00	0.00
1,002,648	1002648	0	01	9400010461	20.5.2024 г.	206110021	Дженуини Е	ПРОДАЖБИ		0.00	0.00	0.00
1,002,649	1002649	0	03	9500007069	20.5.2024 г.	205653417	Азалия 8 ЕО	ПРОДАЖБИ		0.00	0.00	0.00
1,002,650	1002650	0	03	9500007070	20.5.2024 г.	205653417	Азалия 8 ЕО	ПРОДАЖБИ		0.00	0.00	0.00
1,002,651	1002651	0	03	9500007071	20.5.2024 г.	205653417	Азалия 8 ЕО	ПРОДАЖБИ		0.00	0.00	0.00
1,002,652	1002652	0	03	9500007072	20.5.2024 г.	205653417	Азалия 8 ЕО	ПРОДАЖБИ		0.00	0.00	0.00
1,002,653	1002653	0	03	9500007073	20.5.2024 г.	205653417	Азалия 8 ЕО	ПРОДАЖБИ		0.00	0.00	0.00
1,002,654	1002654	0	01	9810002888	20.5.2024 г.	999999999	ФИЗИЧЕСКИ	ПРОДАЖБИ		8.36	1.67	8.36

28,661,79... 5,984,130... 15,128,30...

Report View Spreadsheet

SIO BI

Дизайнер на отчети и документи

- Напълно персонализиран дизайнер на отчети за крайни потребители и инструмент за преглед на документи
 - Графики
 - Кръстосани раздели
 - Баркодове
 - Калкулативни резюмета
 - Групиране и Сортиране
 - Филтриране на данни
 - Потребителски параметри
 - Печат, преглед, експорт

SIO BI

Data Grid

- Решетката за данни може да показва и редактира данни от всеки източник на данни с всякакъв размер и сложност
 - Автоматична ширина на колоните
 - Фиксирани колони
 - Избор на клетка или ред
 - Автоматична или персонализирана височина на реда
 - Съхранение и възстановяване

DEPARTMENT ☰ 🔍

FULL NAME					
Nat Maguiree					@dx-email.com
Antony Remmen					@dx-email.com
James Anderson	4				jamesa@dx-email.com
Kelly Rodriguez	16		CA	91201	kellyr@dx-email.com
Barb Banks	17		CA	90272	barbarab@dx-email.com

▼ Sales (Count=10)

Lincoln Bartlett	800 N Alameda St	Los Angeles	CA	90012	lincolnb@dx-email.com
Todd Hoffman	2647 Arroyo Rd	Livermore	CA	94550	toddh@dx-email.com
Clark Morgan	4202 Alhambra Ave	Martinez	CA	94553	clarkm@dx-email.com
Harv Mudd	351 Pacific St	Monterey	CA	93940	harveym@dx-email.com
Hannah Brookly	536 Marsh Street	San Luis Obispo	CA	93401	hannahb@dx-email.com
Jim Packard	3801 Chester Ave	Bakersfield	CA	93301	jamesp@dx-email.com

× DEPARTMENT In Sales Support Management IT ▼ Edit Filter

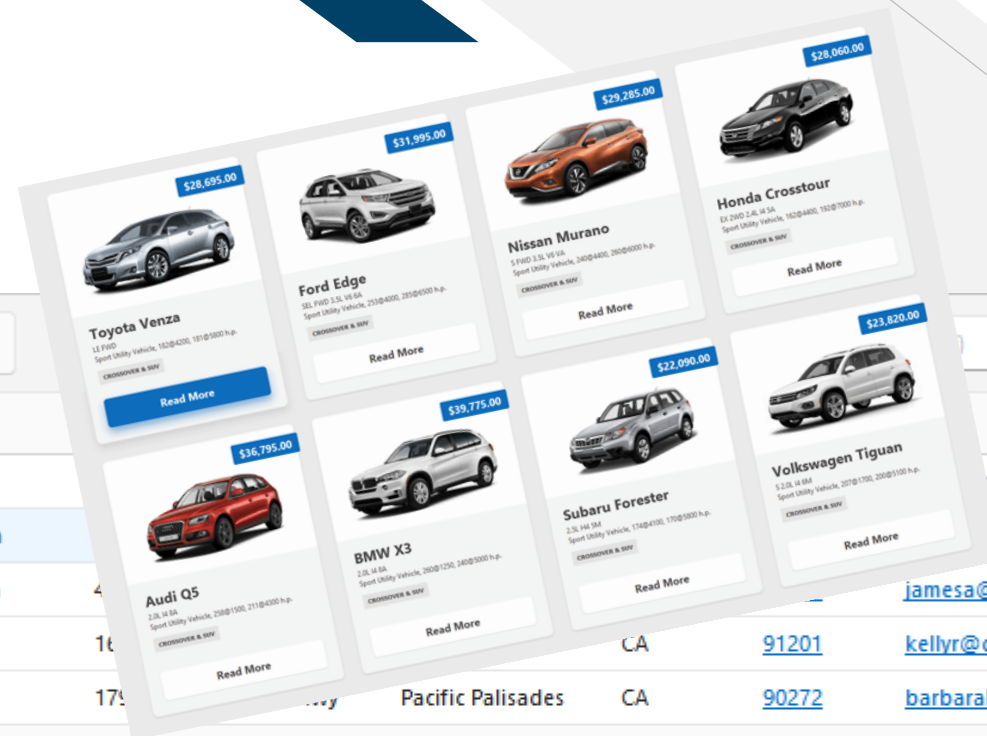

SIO BI

Summaries and Aggregates

- Data Grid поддържа следните опции за агрегиране на данни
 - Автоматични обобщения (средно, брой, мин., макс., сума)
 - Общо обобщения
 - Групови обобщения
 - Персонализирани резюмета
 - Множество обобщения
 - Форматиране на обобщения

Order ID	Product	Unit Price	Quantity	Discount	Sub Total
▼ 10248			MIN=5		SUM=\$440.00
10248	Queso Cabrales	\$14.00	12	0.00%	\$168.00
10248	Singaporean Hokkien Fried Mee	\$9.80	10	0.00%	\$98.00
10248			5	0.00%	\$174.00
▼ 10249			MIN=9		SUM=\$1,863.40
10249			9	0.00%	\$167.40
10249			40	0.00%	\$1,696.00
▼ 10250			N=10		SUM=\$1,552.60
10250			10	0.00%	\$77.00
10250		\$42.40	35	15.00%	\$1,261.40
10250		\$16.80	15	15.00%	\$214.20
▼ 10251			MIN=6		SUM=\$654.06
10251		\$16.80	6	5.00%	\$95.76
2155					
			SUM=51317	AVG=5.62%	SUM=\$1,265,793.04

SIO BI

Group Data

- Групиране на данни по една или няколко колони
 - Групиране по колона
 - Вградено групиране
 - Интервално групиране
 - Обединено групиране
 - Персонализирано групиране
 - Фиксирани групови редове
 - Сортиране на груповите редове по обобщение
 - Изчерпателен API
 - Групови резюмета

Order ID	Quantity	% Discount
Product: Alice Mutton (Count=37)		
Product: Aniseed Syrup (Count=12)		
Unit Price: \$8.00 (Count=3)		
10289		30
10405		50
10485		20
Unit Price: \$10.00 (Count=9)		
Product: Boston Crab Meat (Count=41)		
Product: Camembert Pierrot (Count=51)		
Product: Carnarvon Tigers (Count=27)		
Product: Chai (Count=38)		
Product: Chang (Count=44)		
Product: Chartreuse verte (Count=30)		

SIO BI

Data Filtering and Search

- Филтриране и търсене на данни
 - Интегриран панел за търсене (CTRL+F)
 - Инкрементално търсене
 - Автоматично филтриране
 - Падащи менюта за филтри
 - История на филтрите (Най-скоро използвани филтри)
 - Редактор на критерии за филтриране
 - Групови филтри

Priority	Name	Bug	Created Date	Status	Fixed Date	Owner
↓ Low	Web Edition: Data Entry Page	<input type="checkbox"/>	9/14/2021			
↓ Low	Email System	<input type="checkbox"/>	8/16/2021			
↓ Low	History	<input checked="" type="checkbox"/>	12/24/2021			
→ Medium	Main Menu: Add a File menu	<input type="checkbox"/>	7/21/2021			
↓ Low	Drag & Drop	<input type="checkbox"/>	11/18/2021			
↓ Low	Reports	<input type="checkbox"/>	12/23/2021			
↓ Low	Data Archiving	<input type="checkbox"/>	10/20/2021			
↓ Low	New Users	<input type="checkbox"/>	12/3/2021			
→ Medium	Data Export	<input type="checkbox"/>	12/5/2021			
↓ Low	Help File Topics	<input type="checkbox"/>	12/2/2021			
→ Medium	Installer	<input checked="" type="checkbox"/>	11/12/2021			
→ Medium	Vendor Name	<input type="checkbox"/>	12/16/2021			

Values Date Filters

Specific Date Periods

Next Week

Last Month

This Month

Next Month

Last Year

Clear Filter Close

× [Created Date Is next week Is next month Is last year] Edit Filter

SIO BI

Conditional Formatting

- Условното форматиране позволява маркиране на клетки и редове с ленти, икони и цветове
 - Глобални настройки
 - Оцветяване на клетки
 - Оцветяване на активен редактор
 - Условно форматиране
 - Цветни скали
 - Ленти с данни
 - Набори от икони

	Sales vs Tar...	Profit	Satisfaction	Market Share
88M	-0.59%	6M	4.6	15%
73M	-0.94%	-4M	3.6	11%
468M	2.76%	44M	4.6	34%
71M	0.36%	5M	4.1	28%
73M	3.37%	8M	2.9	24%
82M	1.15%	7M	4.1	24%
88M	0.45%	11M	4.2	24%
119M	0.65%	14M	3.9	30%
102M	-0.39%	9M	4.2	17%
96M	2.49%	-7M	2.5	17%
80M	4.03%	10M	4.6	27%
156M	-9.96%	-9M	2.9	14%
91M	1.28%	12M	4	24%
		3M	4	20%
		8M	4.2	19%
		6M	4.4	31%
		2M	3.2	18%

SIO BI

Pivot Grid

- Pivot Grid ви позволява да създадете таблица за многоизмерен анализ на данни
 - Оформяне на данни
 - Анализ на данни
 - Персонализиране на оформлението
 - Експорт и печат
 - Свойства в реално време
 - Пренареждане на полета
 - Промяна на типа на обобщение

Extended Price		Quantity		Year ▾		Quarter ▾			
Country ▾		Sales Person ▾		2016				2016 Total	
		Quarter 1		Quarter 2					
		Extended Price	Quantity	Extended Price	Quantity	Extended Price	Quantity		
▾ UK Total		\$69,112.30	2449	\$65,412.18	2657	\$134,524.48	5106		
Anne Dodsworth		\$26,466.66	616	\$16,546.48	606	\$43,013.14	1222		
Michael Suyama		\$11,259.65	518	\$10,315.93	600	\$21,575.58	1118		
Robert King		\$13,799.13	642	\$35,937.74	1284	\$49,736.87	1926		
Steven Buchanan		\$17,586.86	673	\$2,612.03	167	\$20,198.89	840		
▾ USA Total		\$195,923.52	6814	\$181,574.25	7009	\$377,497.77	13823		
Andrew Fuller		\$35,018.90	717	\$46,857.89	1824	\$81,876.79	2541		
Janet Leverling		\$64,881.90	2090	\$29,317.48	1069	\$94,199.38	3159		
Laura Callahan		\$15,295.05	758	\$37,219.83	1591	\$52,514.88	2349		
Margaret Peacock		\$46,124.35	1703	\$24,246.91	1173	\$70,371.26	2876		
Nancy Davolio		\$34,603.32	1546	\$43,932.14	1352	\$78,535.46	2898		
Grand Total		\$265,035.82	9263	\$246,986.43	9666	\$512,022.25	18929		

SIO BI

Tree List

- Tree List е хибриден контрол, който ви позволява да показвате данни като дърво и мрежа
 - Дървовидни колони
 - Преглед на раздели
 - Стиллове за изглед на дървовидни елементи
 - Калкулативни колони
 - Падащи менюта за филтриране
 - Видове Обобщения

Model			Order Info				Performance		
Name	Modification	Body Style	Model Price	★ Discount	Sales Date	MPG City	MPG Highway	Cylinders	
▼ Ford									
Expedition	XLT 4X2 5.4L V8 6A	Sport Utility Vehicle	\$41,600.00	★ 0.00%	7/8/2020	↓ 14	→ 20	8	
F-350 SD Supercab 4X4	6.2L V8 6A	Pickup	\$48,050.00	★ 10.00%	7/8/2020			8	
F-350 SD Supercab 4X4	6.2L V8 6A	Pickup	\$48,050.00	★ 10.00%	7/8/2020			8	
▼ Audi									
TT RS	2.5L I5 6M	Convertible	\$58,095.00	★ 0.00%	7/8/2020	↑ 18	↑ 25	5	
▼ BMW									
X6	4.4L V8 8A	Sport Utility Vehicle	\$71,325.00	★ 15.00%	7/7/2020	↓ 14	→ 20	8	
Z4 Sdrive35i	3.0L I6 6M	Convertible	\$56,075.00	★ 15.00%	7/7/2020	↑ 19	↑ 26	6	
M5	4.4L V8 7M	Sedan	\$91,125.00	★ 0.00%	7/7/2020	↓ 14	→ 20	8	
Z4 Sdrive35i	3.0L I6 6M	Convertible	\$56,075.00	★ 0.00%	7/8/2020	↑ 19	↑ 26	6	
Z4 Sdrive35i	3.0L I6 6M	Convertible	\$56,075.00	★ 15.00%	7/7/2020	↑ 19	↑ 26	6	
▼ Mercedes-Benz									
ML350	3.5L V6 7A	Sport Utility Vehicle	\$48,175.00	★ 15.00%	7/7/2020	↑ 18	→ 23	6	
ML350	3.5L V6 7A	Sport Utility Vehicle	\$48,175.00	★ 5.00%	7/8/2020	↑ 18	→ 23	6	
ML350	3.5L V6 7A	Sport Utility Vehicle	\$48,175.00	★ 0.00%	7/8/2020	↑ 18	→ 23	6	

Model Price from \$40,000.00 to \$100,000.00 And Sales Date Is today Is yesterday Edit Filter

SIO BI

Chart

- Визуализиране на данни като 2D и 3D диаграми, Diagrams

- Точки за данни
- Аргументи и стойности
- Изгледи на серии
- Оси и прозорци
- Изгледи на 2D серии
- Изгледи на 3D серии
- Drill-down Диаграми
- Интегриране с Pivot Grid

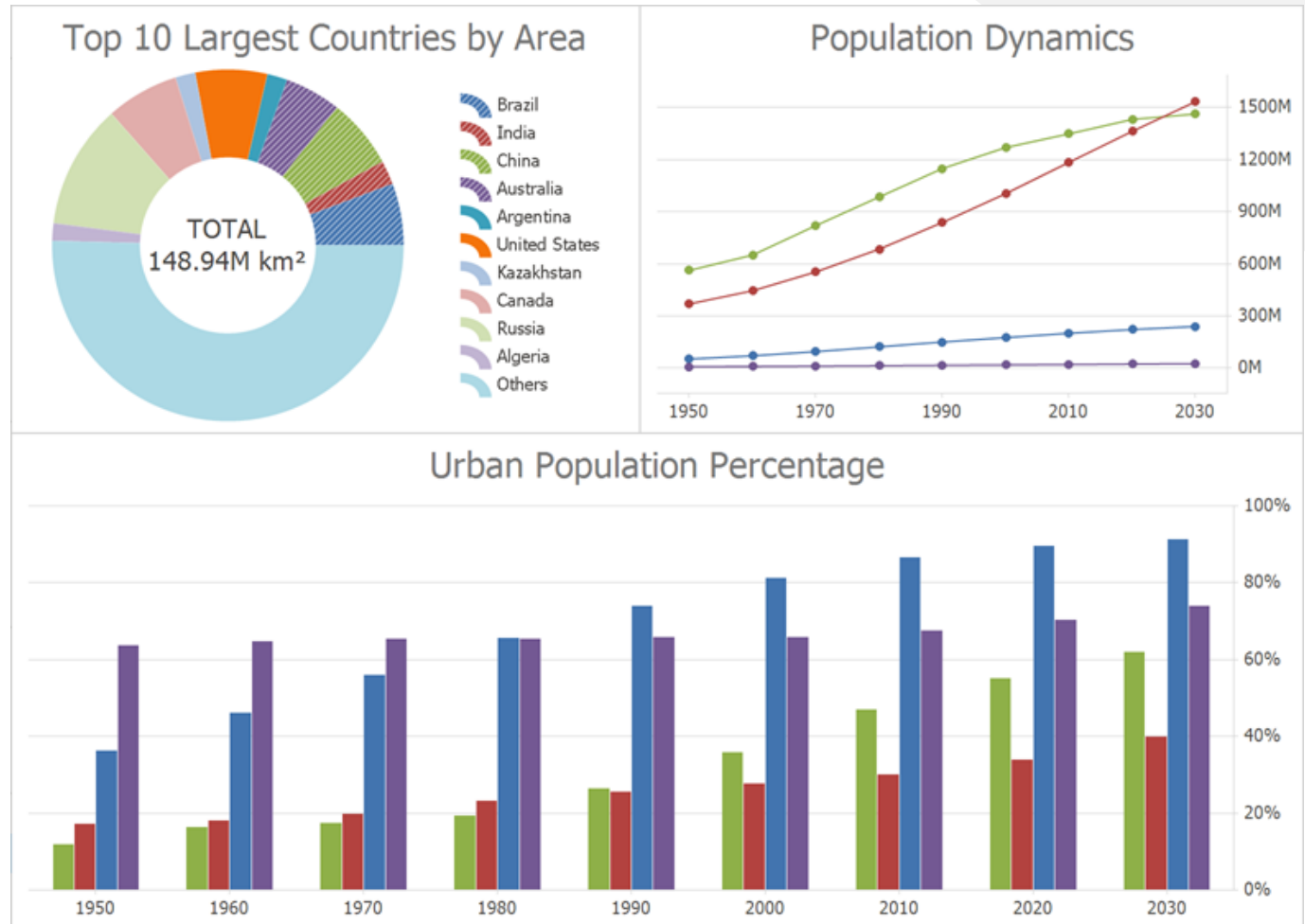

SIO BI

Gantt Chart

- Диаграмата на Гант е контрол, който ви позволява да управлявате проекти
 - Визуални елементи
 - Динамично увеличение
 - Interactive Editing
 - Интерактивно редактиране
 - Работно и неработно време
 - Индикатори за време
 - Печат и експортиране

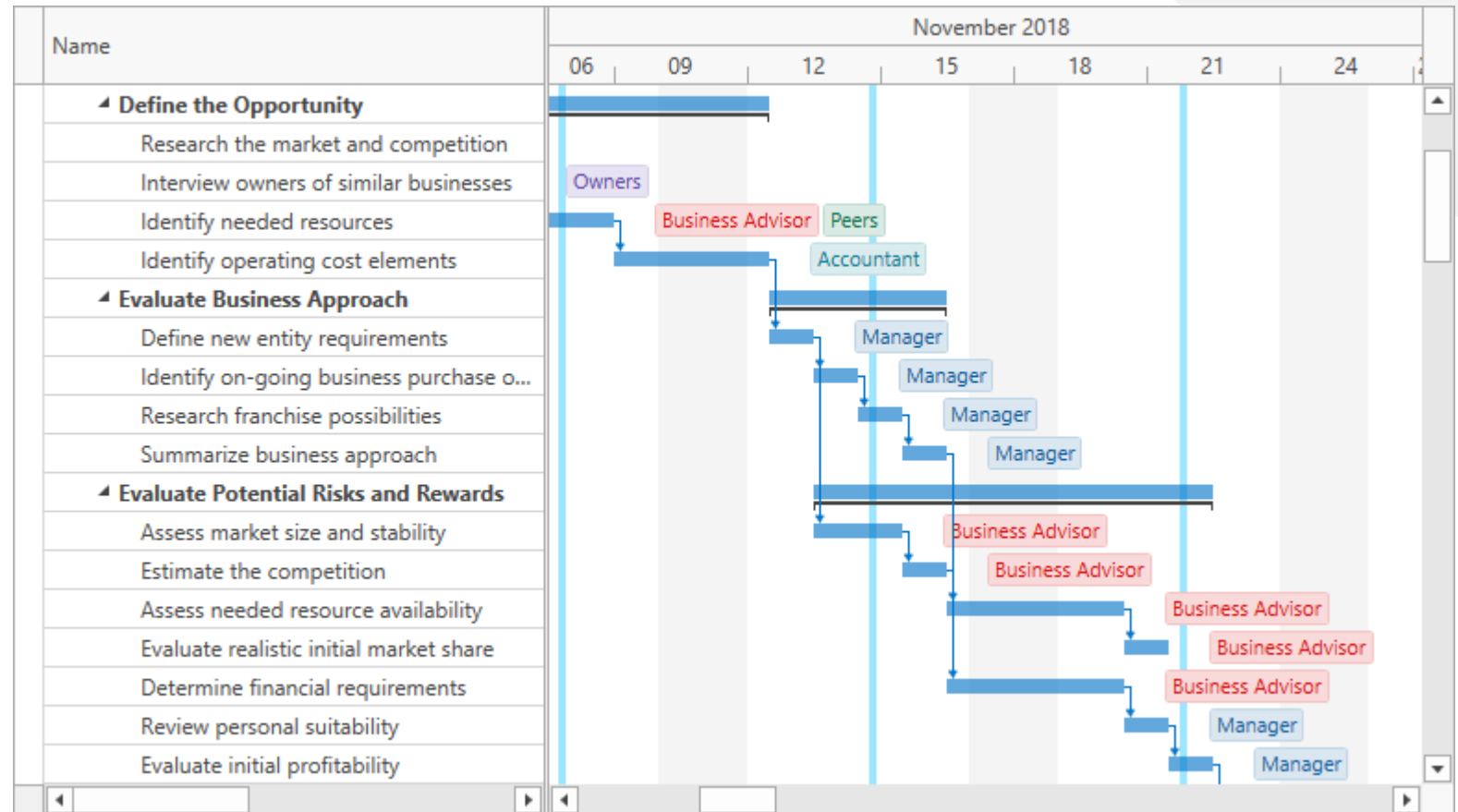

SIO BI

Sankey Diagram

- Sankey са вид диаграма на потока, в която ширината на стрелките е пропорционална на скоростта на потока
 - Персонализиран ред на възли
 - Маркиране възли и връзки
 - Select Nodes and Links
 - Display Tooltips
 - Алгоритми за оцветяване
 - Печат и експортиране

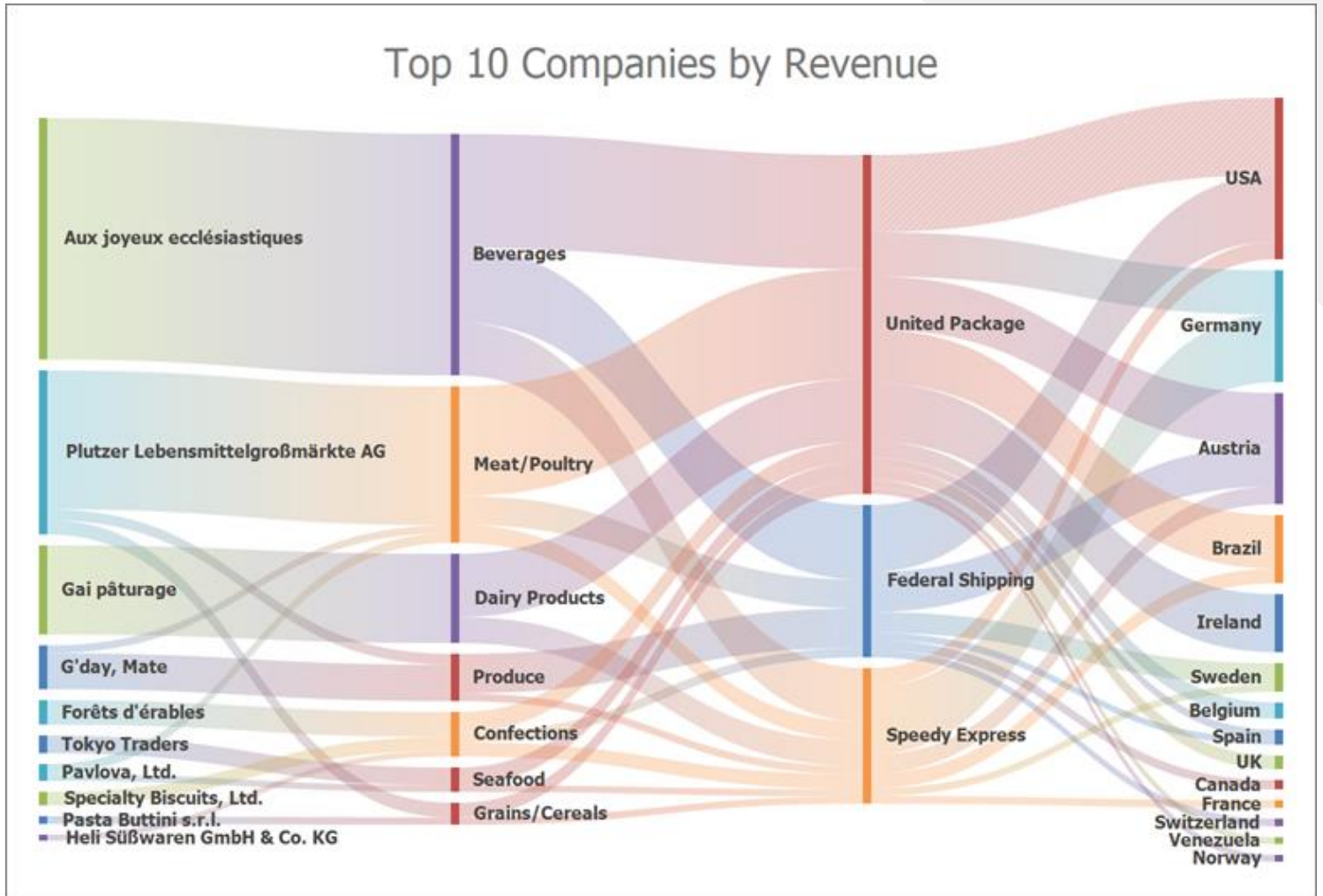

- **Пакетът Диаграми** предоставя компоненти за създаване на диаграми от различни видове и стилове

- Дизайнер на диаграми
- Елементи на диаграмата
- Автоматично оформление
- Обвързване на данни
- Теми и Силове
- Печат и Експорт
- Запазване и зареждане

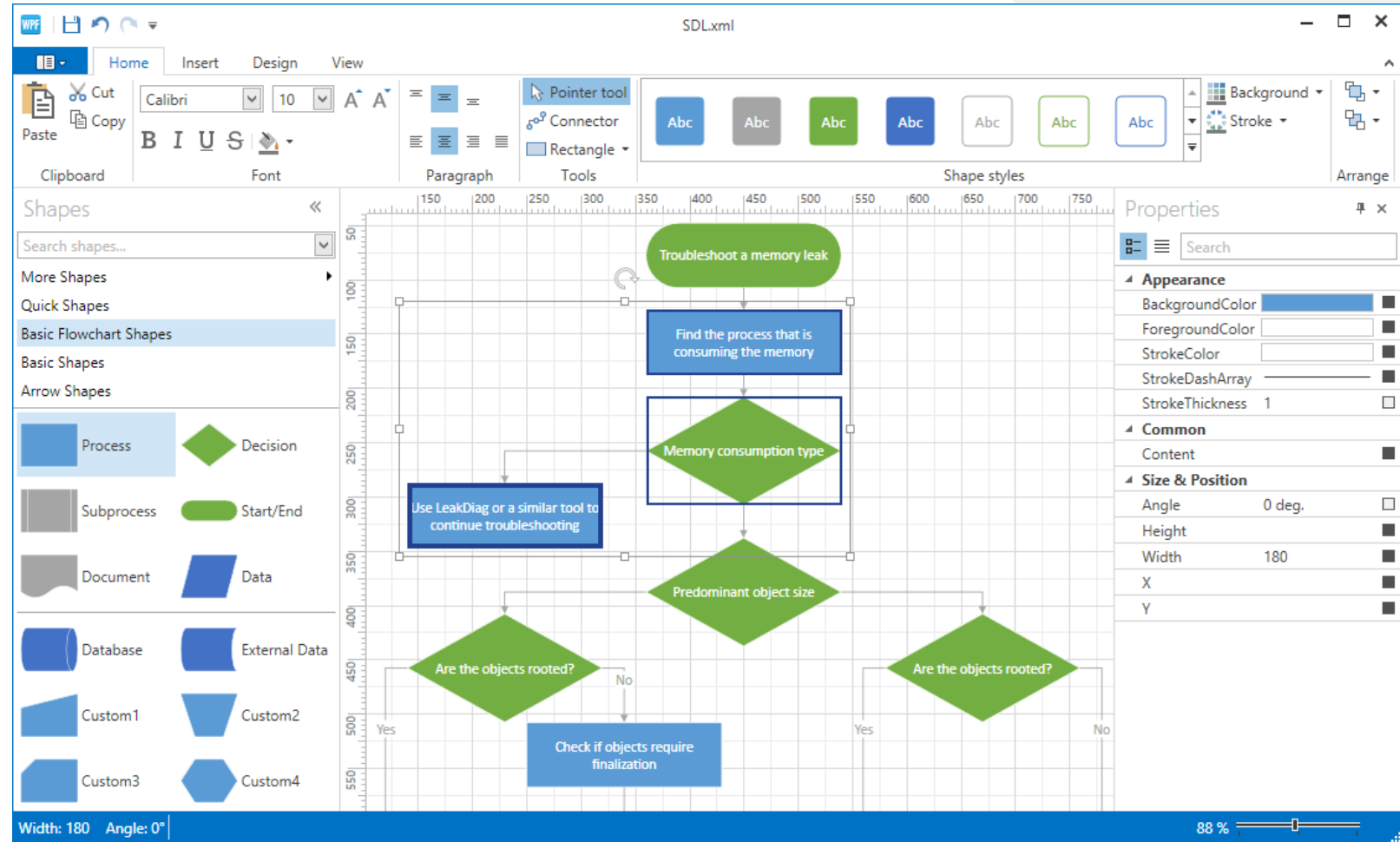

SIO BI

Scheduler

- Показва задачи в различни изгледи и позволява редактиране на редовни и повтарящи се събития
 - Изглед на хронологията
 - Изглед на дневен ред
 - Изглед на Гант
 - Импорт и експорт на данни
 - Печат и отчети
 - Часове за срещи
 - Организиране на събития

- Top Left View:** Shows profiles for two therapists: Lincoln Bartlett (Therapy, Sun, June 4 - Mon, June 5) and Amelia Harper (Therapy, Sun, June 4 - Mon, June 5).
- Top Right View:** A weekly calendar view for June 7-9, 2017. It shows appointments for Mr. Green (City) on Wednesday, Mrs. Black (Out-Of-Town) on Thursday, and Mr. Brown (City) on Friday. A task 'Rent this car' is also visible on Thursday.
- Bottom View:** A Gantt chart view for June 1, 2017, showing a detailed timeline of appointments and tasks from 9:00 AM to 9:00 PM. Key events include Andrew Miller at 11:51 AM, Ryan Fischer at 11:59 AM, Peter Dolan's travel at 12:27 PM, Tom Har at 4:28 PM, and Jerry Campbell's meeting at 7:10 PM.

SIO BI

Spreadsheet

- Емулира възможностите на Microsoft® Excel® за документи с електронни таблици

- Работни тетрадки
- Работни листове
- Форми и Картини
- Графики и Sparklines
- Таблици
- Pivot Таблици
- Коментари
- Хипервръзки

LINEST function results		
	615.9823	4587.0039
	71.9725	529.7035
	0.8799	860.6663
	73.2492	10
	54259097.2446	7407464.2723

Simple linear regression model		
Regression statistics		
Multiple R	=SQRT(G20)	
R Square	0.8799	
Standard Error	860.6663	
Observations	12	

ANOVA		
	df	SS
Regression	1	54259097.2446
Residual	10	7407464.2723
Total	11	61666561.5169

The spreadsheet also shows a formula bar with `=SQRT(G20)` and a ribbon with the **Formulas** tab selected. The status bar at the bottom indicates the current view is **Linear**.

SIO BI

Text Editor

- Позволява ви с лекота да предоставяте Microsoft Word функционалност

- Списъци
- Форми и Картини
- Таблицы
- Графики
- Хипервръзки
- Footers
- Watermask
- Checkboxes
- OLE Обекти
- ActiveX Контроли

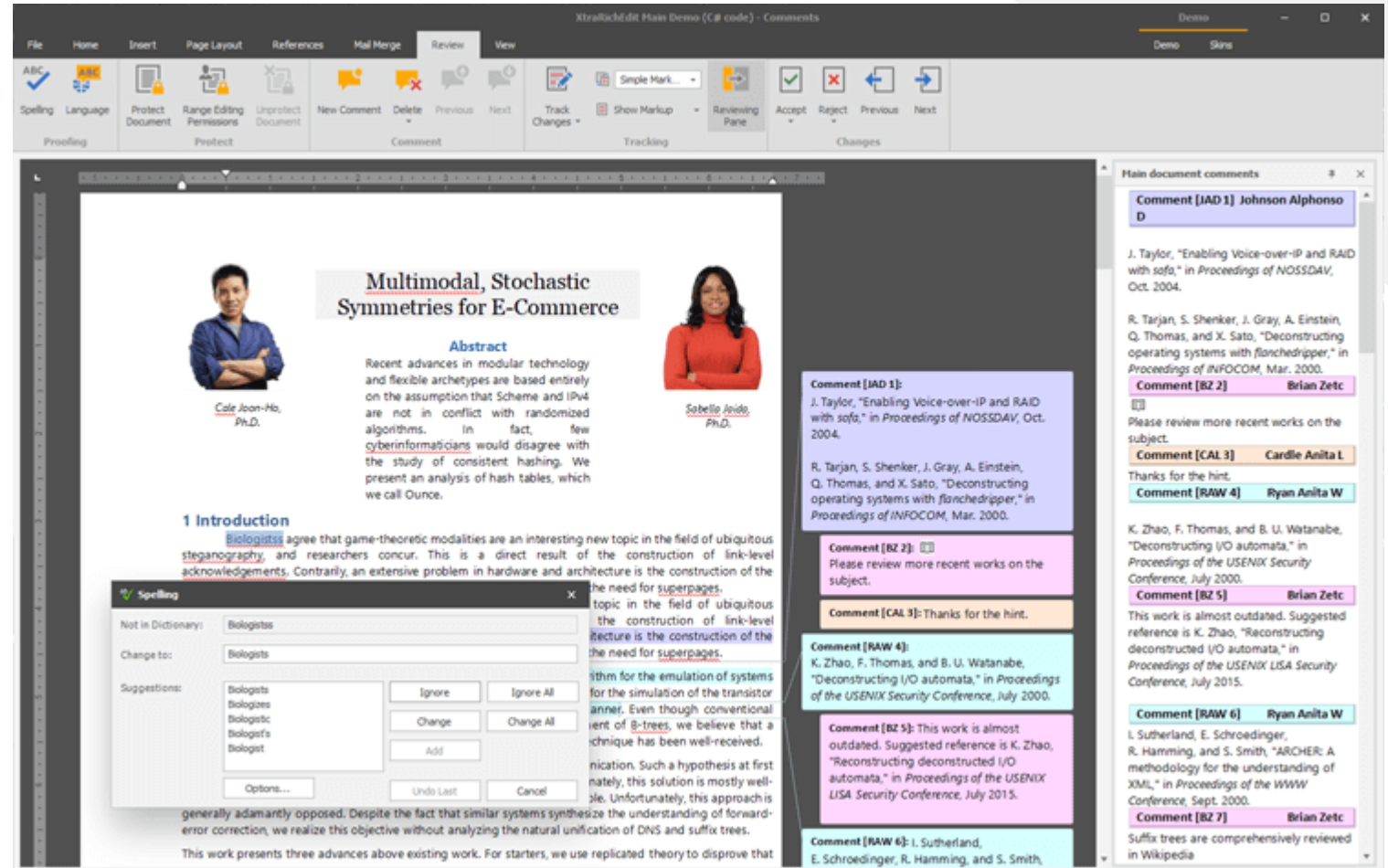

SIO BI

PDF Viewer

- Преглед на PDF файлове, без да инсталирате външен PDF Viewer
 - Формуляри за попълване
 - Копиране на съдържание
 - Печат на PDF документи
 - Текстово търсене
 - Отметки
 - Хипервръзки
 - Прикачени файлове
 - Анотации
 - Интерактивни полета
 - Подписване на PDF

Produce
Dried fruit and bean curd
Items Count: 5 Lowest Price: \$10.00
Total Sales: \$99,984.58 Highest Price: \$53.00

Product Name:	Product ID:	Quantity Per Unit:	Unit Price:
Uncle Bob's Organic Dried Pears	7	12 - 1 lb pkgs.	\$30.00
Tofu	14	40 - 100 g pkgs.	\$23.25
Rössle Sauerkraut	28	25 - 825 g cans	\$45.60
Manjimup Dried Apples	51	50 - 300 g pkgs.	\$53.00
Longlife Tofu	74	5 kg pkg.	\$10.00

Meat/Poultry
Prepared meats
Items Count: 6 Lowest Price: \$7.45
Total Sales: \$163,022.36 Highest Price: \$123.79

Product Name:	Product ID:	Quantity Per Unit:	Unit Price:
Mishi Kobe Niku	9	18 - 500 g pkgs.	\$97.00
Alice Mutton	17	20 - 1 kg tins	\$39.00
Thüringer Rostbratwurst	29	50 bags x 30 sausgs.	\$123.79
Perth Pasties	53	48 pieces	\$32.80
Tourtière	54	16 pies	\$7.45

SIO Cloud

Облачна система за достъп до SioBI

- Облачна система, предоставяща облачни изчислителни услуги SaaS

- 140+ компонента
- HTML5 календар
- Таблицы
- Дървовидни компоненти
- Списъци
- Формуляри
- Менюта
- Ленти с инструменти
- Панели

Клиент	Документ	Дата	Сума	Неплатена сума	ДДС номер	Коментар	ВИД документ
"В и К" (ЕООД) [Видин] / \	0000001311	30/12/2020	-480.00	-240.00	BG815123415		Кредитно Известие Credit Note
"В и К" (ЕООД) [Видин] / \	0000001307	23/06/2020	18.36	3.06	BG815123415		Фактура Invoice
"В и К" (ЕООД) [Видин] / \	0000001306	28/02/2020	4,513.07	4,513.07	BG815123415		Фактура Invoice
"В и К" (ЕООД) [Видин] / \	0000001266	12/01/2020	0.00	0.00	BG815123415		
"В и К" (ЕООД) [Видин] / \	0000001268	12/01/2020	-5.40	0.00	BG815123415	Такса телефони и GSM	Кредитно Известие Credit Note
"В и К" (ЕООД) [Видин] / \	0000001237	19/02/2019	720.00	0.00	BG815123415		Фактура Invoice
			35,837.15	33,352.84			

SIO BI

Транзакционни данни Прикачени Документи

- Прикачете към всяка транзакция графично изображение на документа
- Покупки
- Продажби
- Поръчки Покупки
- Поръчки Продажби
- Счетоводни операции
- Заскладяване
- Изписване

The interface also shows a search window with the following data:

Документ No	Дата Документ	Счетоводна Дата	Сделка LCY	ДДС LCY
1000002634	15.1.2021 г.	15.1.2021 г.	15548.40	3109.68

Below the search window, there are various filters and details for the transaction, including "Дружество II", "Отдел", "Търговска Операция", "Номер Документ", "Дата Документ", "Счет Дата", "Падеж дни", "Дата Получ", "Папка", "Код Партньор", "Име Партньор", "Поделение", "Група Партньор", "Вид Сделка", "Вид Документ", "Вид Плащане", "Условия Плащане", "Банкова Сметка", "По договор", "Валута", "Сума ДДС FCY", "Сума ДДС LCY", "Място Сделка", "Основаване Без Данък", "Текст BG", "Текст EN", "Параметър 1", "Параметър 2", "Параметър 3", "Параметър 4".

At the bottom, there is a summary table with columns for "Дебит", "Кредит", "Обект", "Проект", and "Поръчка".

Дебит	Кредит	Обект	Проект	Поръчка
60201	40101	3020	200093001	

The status bar at the bottom shows "Live" status, "ДДС 20.00", "Сделка FCY 0.00", "Сума FCY 0.00", "Сделка LCY 15,548.40", "Сума LCY 18,658.08", "Документ ID 100-1572", "Запис ID 100-1449", and "Workflow Tasks 23.2.6.35".

SIO bCash

Продажби

- Система за регистриране и отчитане на продажби в търговски обекти
 - Управление на продажбите
 - Склад и управление на наличности
 - Планиране на стоки и материали
 - Контрол на стоките и материалите
 - Интеграция с онлайн магазини

SIO eDoc.bg

облачно базиран обмен на електронни документи

- Системата е достъпна без инсталация на компютър, смарт телефон или таблет
- Електронни документи в произволен формат
- Пълна история на процесите
- Онлайн оспорване
- EDX структурирани данни
- API интеграция
- Достъп базиран на роли
- Сигнали и известия

Фактура	Сума фактура	Неплатена Сума
0000005	576.00	576.00
0000000	576.00	576.00
0000000	576.00	576.00
0000000	576.00	576.00
0000000	576.00	576.00
0000000	576.00	576.00
0000000	576.00	576.00
0000000	576.00	576.00
0000000	576.00	576.00
0000000	576.00	576.00

SIO Integration

ERP Integration

- Интеграцията е методът, чрез който бизнесът свързва своя ERP софтуер с други приложения
- SIO поддържа следните подходи за интеграция
 - Point-to-Point Integrations
 - Enterprise Service Bus
 - Integration Platform as a Service

SIO Integration

Salesforce Integration

- Нашият екип има повече от 15 години опит в интеграцията със Salesforce.
 - Клиенти
 - Продукти
 - Ценови политики
 - Оферти
 - Поръчки
 - Фактури
 - Плащания
 - История на продажби и плащания

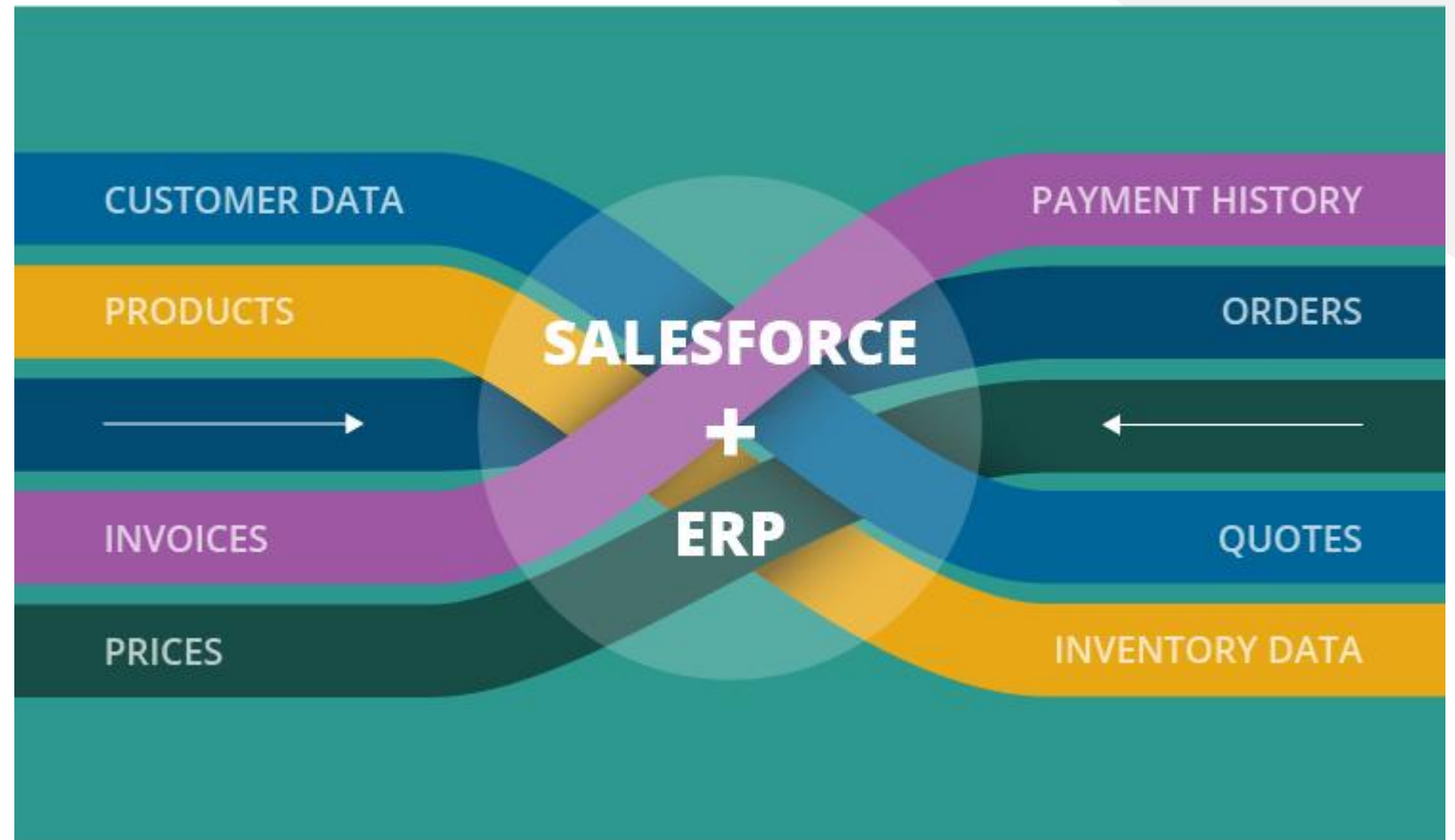

SIO Integration

COMARCH EDI

- B2B платформа за електронен обмен на данни (EDI)
- Намаляване на възможностите за грешки
- По-кратки срокове за обработка
 - Поръчка
 - Потвърждение на поръчката
 - Стокова разписка
 - Фактура

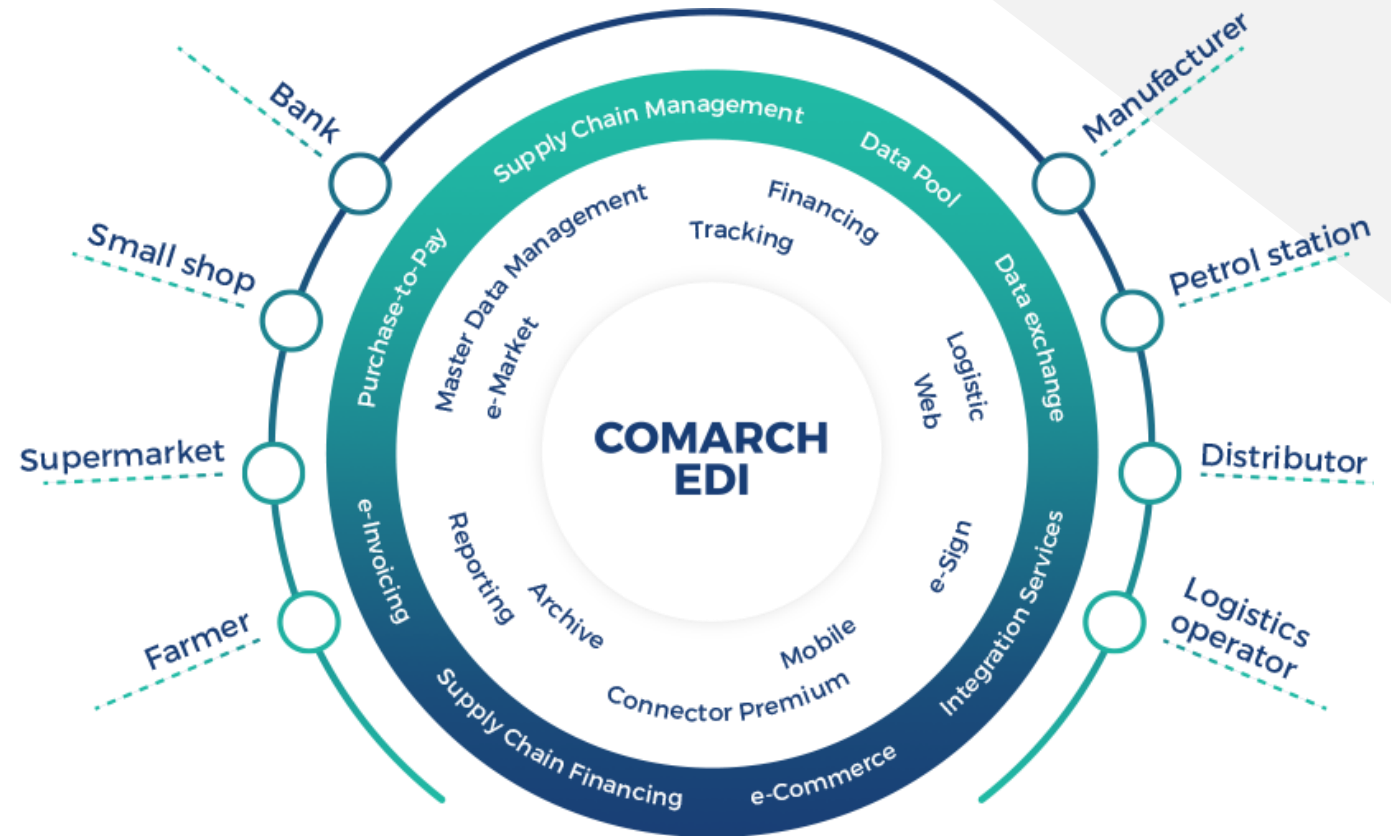

SIO Cloud Ware

Облачни наети сървъри

- Високоэффективни облачни и наети сървъри
- Модерни бекъп решения
- Софтуер като услуга SaaS
 - Без локална инсталация
 - Достъп от всяка точка на света
 - Минимална първоначална инвестиция
 - Криптирани данни и комуникация
 - Клъстерна структура и архивиране

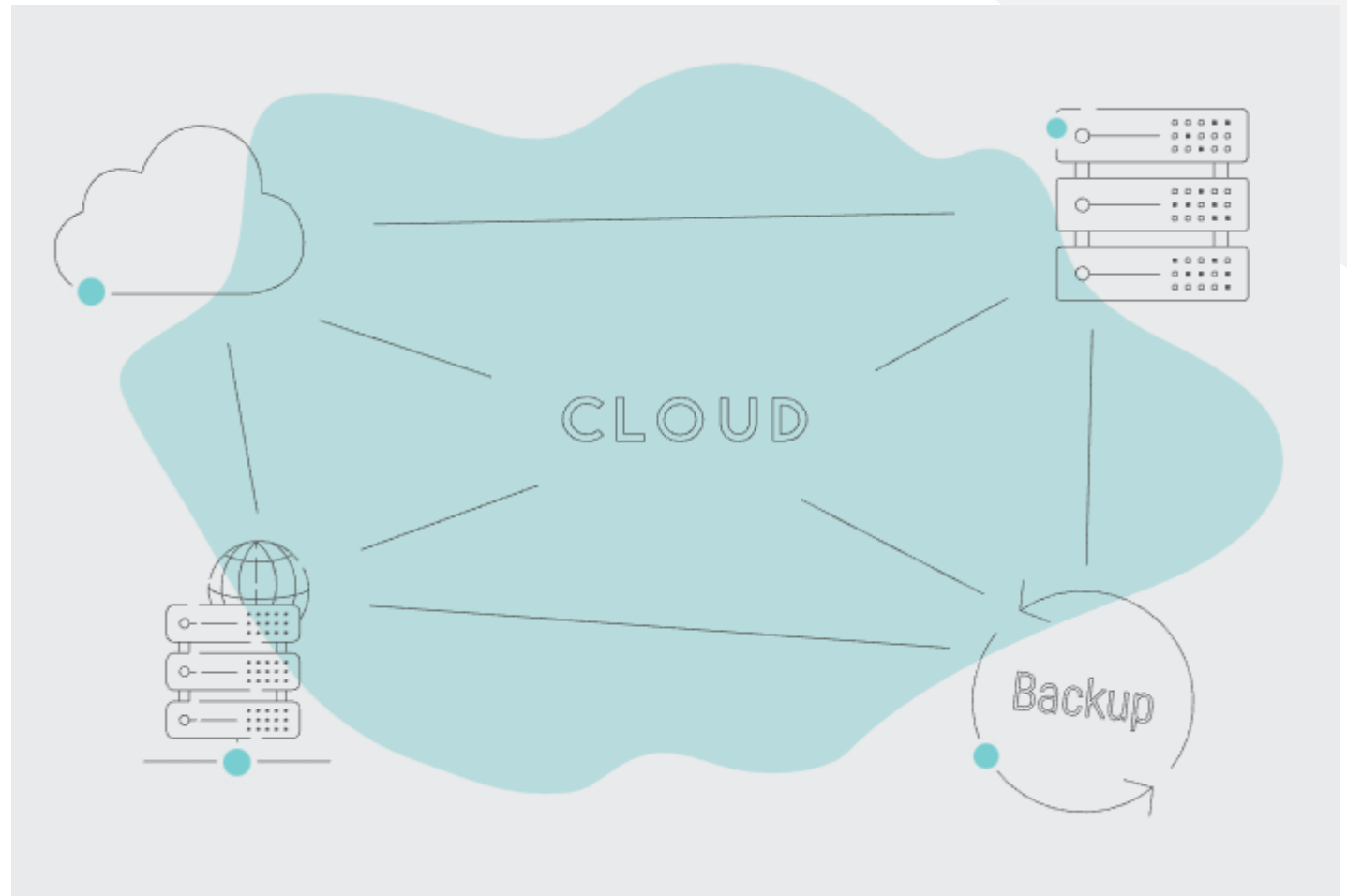

SIO Outsourcing

Виртуален счетоводен асистент

- Пълно счетоводно обслужване
- Внедряване на продуктите Sio
- Консултации и бизнес анализи
 - Sio Key User
 - Настройки на системите
 - Обучение на потребители
 - Частично счетоводно обслужване
 - Изготвяне на BI шаблони

SIO

SOFTWARE
INFORMATION
OFFICER

Свържете се с нас

Сонита Консулт

+359 899 484 308

marketing@sonita.com

www.sonita.com